Muzeum NIEPODLEGŁOŚCI W MYŚLENICACH

PAMIĘĆ WIECZNIE ŻYWA

Od listopada 1939 r. do wiosny 1941 r. trwał krwawy sezon Krzesławic, z największym nasileniem w lecie 1940. (...) 440 ofiar jednego sezonu – oto przekrój znaczenia hitlerowskiego terroru w Polsce, dowód, że kierował się on nie tylko przeciwko czynnie walczącym z okupantem, że jego celem ostatecznym było zniszczenie narodu polskiego, a do czasu pozbawienia go sił kierowniczych, utrzymanie w strachu i posłuszeństwie – jak największy upust krwi.

„Zbrodnie hitlerowskie w Krzesławicach w latach 1939 –1941", Kraków 1956.

DOKUMENTY

„Przekrój" nr 5, 13.05.1945 r.

Dnia 13 grudnia 1945 roku w Kościele Parafialnym w Myślenicach odprawione zostało nabożeństwo żałobne za pomordowanych przez hitlerowców mieszkańców Myślenic. Mszę zamówili myśleniccy rzemieślnicy

Pierwotny projekt grobu rozstrzelanych w Krzesławicach

Pomnik w Krzesławicach ku czci ofiar hitlerowskiego terroru – odsłonięty 6 lipca 1957 r.

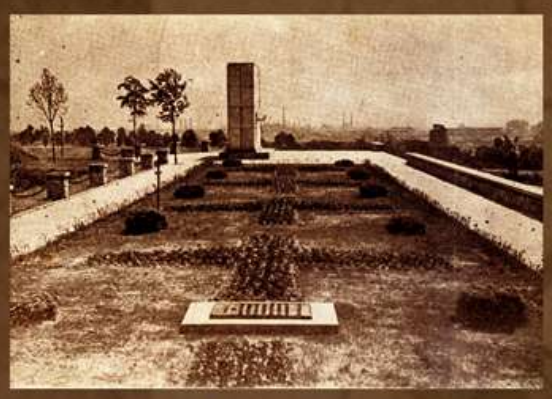

Wzgórze krzesławickie ze zbiorową mogiłą i pomnikiem w tle. Lata 60-te XX w.

Tablica upamiętniająca ofiary „Czarnej Niedzieli" w Myślenicach na budynku Policji przy ul. Jagiellońskiej 1 (w 1940 r. mieściła się tam poczta) - odsłonięta w 1964 r.

Tablica z nazwiskami ofiar „Czarnej Niedzieli" w Myślenicach na budynku Policji przy ul. Jagiellońskiej 1 (w 1940 r. mieściła się tam poczta) - odsłonięta w 2017 r.

MYŚLENICZANIE PAMIĘTAJĄ

Uroczystości w Krzesławicach

Uroczystości w Myślenicach

Do wystawy wykorzystano zdjęcia i dokumenty z archiwów rodzinnych:

- Anny Prokopeczko
- Teresy Święch
- Władysława Pikuły
- Włodzimierza Skóry
- Jacka Hołuja
- Krystyny Zlatan
- Stanisławy Węgrzyn
- Romana Smalca
- Ewy Solarz
- Lucjany Filipowicz
- Justyny Gawędy
- Wojciecha Syrka
- Anny Fąfary
- Adama Święcha
- rodziny Gębickich
- Andrzeja Ciepieli
- Jadwigi Jankielewicz

oraz zbiorów:

Muzeum Niepodległości w Myślenicach
Muzeum Historycznego Miasta Krakowa – Muzeum Krakowa
Młodzieżowego Domu Kultury Fort 49 „Krzesławice" w Krakowie